OBERGESCHOSS

MEHRFAMILIENHAUS 2

WOHNUNG 04 - 3½-ZIMMER

KAUFPREIS

Wohnung: 378.500,- €

Tiefgaragenstenstellplatz Nr. 14: 27.000,- €

Außenstellplatz Nr. 12: 9.000,- €

Abstellraum in der Wohnung

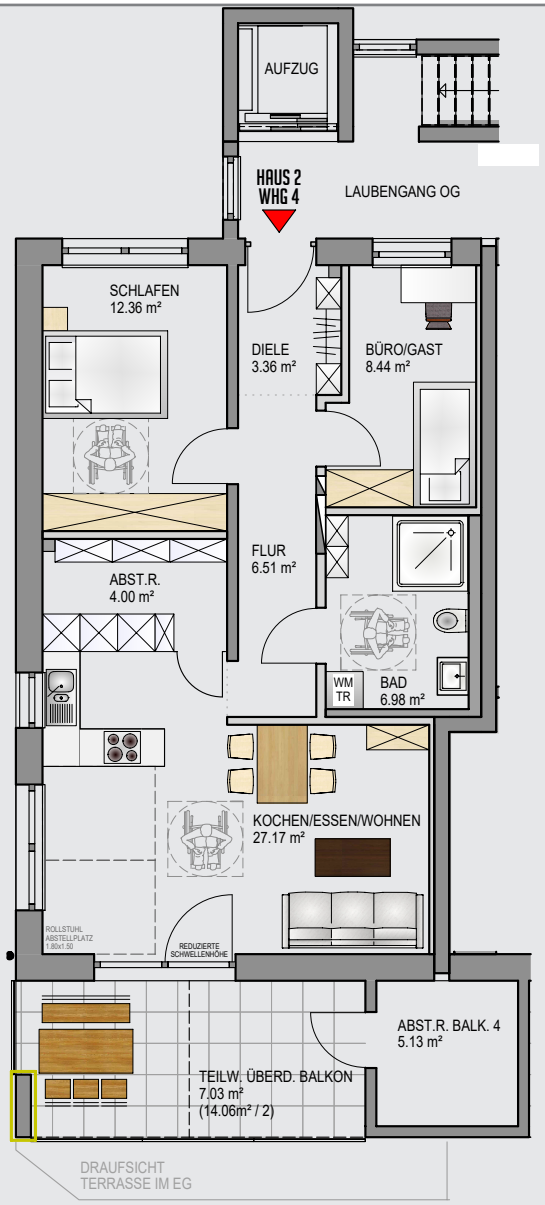

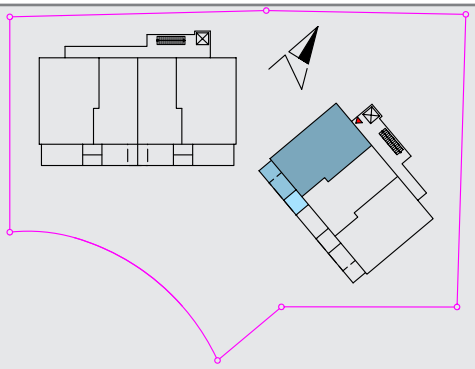

HAUS 2 - WOHNUNG 4		Wohnfläche [m²]
01	DIELE	3,36
02	FLUR	6,51
03	BÜRO/GAST	8,44
04	BAD	6,98
05	KOCHEN/ESSEN/WOHNEN	27,17
06	TEILW. ÜBERD. BALKON (14.06m² / 2)	7,03
07	ABST.R.	4,00
08	SCHLAFEN	12,36
Summe HAUS 2 - WOHNUNG 4		**75,85**

		Nutzfläche [m²]
OG	ABST.R. BALK. 4	5,13
Summe Nutzfläche		**5,13**

OBERGESCHOSS

3D ANSICHT